



# **COMUNE di LONGARONE**

## **Provincia di Belluno (BL)**

# **Piano Comunale di Protezione Civile**

## **Relazione Finale**

**Sul percorso di Formazione della Struttura Comunale  
e di Concertazione con la Popolazione.**

***Direttiva del P.C.M. del 30/04/2021,  
secondo l'Allegato Tecnico pubblicato il 06/07/2021, punto 8 ultimo paragrafo.***

## Introduzione

La normativa in varie occasioni vedi, il D.lgs. 1/2018, la Dir. PCM 30/04/2021 con l'Allegato Tecnico del 06/07/2021, sollecita a tutti i livelli territoriali fino al Comune, un'ampia diffusione dell'informazione e partecipazione della popolazione in forma singola e associata, alla Pianificazione di Protezione Civile.

In questo periodo è stato adottato un percorso informativo considerando sia il Consiglio Comunale sia i dipendenti comunali.

Il comune di Longarone presenta circa 8000 cittadini suddivisi in 22 frazioni. Data la complessità del sistema della Protezione Civile Nazionale fino a quello comunale, soprattutto volto a "...tutelare la vita, l'integrità fisica, i beni...", come da citazione dell'art. 1 del D.Lvo 1/2018; nell'Allegato Tecnico pubblicato il 06/07/2021 collegato alla Dir. PCM del 30/04/2021, il Punto 2.4.1, cita **"Le Autorità di Protezione Civile, di cui all'articolo 3, comma 1, del Codice, assicurano il coinvolgimento di tutti gli uffici/direzioni dell'Amministrazione nel periodo ordinario e in emergenza, per garantire la massima partecipazione della struttura nello svolgimento delle Attività di Protezione Civile"** e il Punto 10 "La Formazione" indica quanto sia determinante che tutti i livelli di governo, progettino e realizzino con tempestività percorsi formativi aperti e integrati specificatamente destinati a funzionari pubblici facenti parte delle componenti del Servizio nazionale della PC ..... e quanti facente parte delle strutture operative ..... e ai rappresentanti della comunità scientifica .....

Ciò premesso, il coinvolgimento di tutta l'Amministrazione nell'attività Formativa diventa Fondamentale, come inizio della sensibilizzazione alla Protezione Civile.

*Anche la Formazione dei dipendenti comunali e Amministratori, facenti parte e non, della struttura comunale di PC, volge nella direzione di quest'ultimo concetto in cui gli stessi partecipanti se residenti nel comune fanno parte della popolazione.*

## **Percorso Formativo dell'Amministrazione Comunale**

Sono stati trattati i seguenti temi:

### 1° Incontro:

- Cosa è la Protezione Civile
- Rischi del nostro Territorio
- Il Luogo più Sicuro
- L'Allertamento
- Il Piano di Protezione Civile – Come è Formato
- Le Fasi di Attivazione del COC
- Le Funzioni
- La Concertazione con la Popolazione, la Formazione, le Esercitazioni
- Gli Eventi a Grande Impatto Locale
- Approvazione del Piano PC.

### 2° Incontro

Le Fasi di Attivazione del COC

Le Funzioni

Apertura del COC

- ❖ Checklist
- ❖ Procedura con connessione Internet sul portale Regionale
- ❖ Procedura Senza connessione Internet (Modulistica)
- Modulistica generale e Gestione delle Emergenze
- Procedure d'Emergenza dei Rischi
- Le esercitazioni e Addestramenti – La Progettazione
- Cenni di Psicologia delle Emergenza
- Cenni sulle comunicazioni Radio

### 3° Incontro

- Test on line di gruppo
- Linee Guida dei Piani PC
- Visione del Piano PC
- Approvazione del Piano Allegati DGRV 1357 del 25/11/2025
- Procedure d'Emergenza Approfondimento
- Test Finale con domande a risposte multiple

### 4° Incontro: Addestramento

- Ricezione Avvisi Meteo (Bollettini)
- Apertura COC, briefing (riunione iniziale), attivazione COC (Funzioni)
- Verifica Rete Radio
- Gestione Emergenza Rischio Idrogeologico, Frane, Allagamenti ecc.
- Avvio Monitoraggio Territorio
- Verifica scenari e procedure d'emergenza
- Eventuale evacuazione aree a rischio
- Chiusura COC
- Debriefing - Riunione finale (verbale)

Il programma è stato esposto presso la Consiliare del Municipio con i Dipendenti comunali e l'Amministrazione con i Consiglieri normalmente dalle 8.30 alle 12.30 nelle date seguenti:

12 marzo 2024, 1 ottobre 2024, 24 ottobre 2024, 9 settembre 2025, una formazione specifica sulle funzioni il 16 settembre 2025.

## CONCERTAZIONE

La normativa prevede un'informazione alla popolazione sui Rischi del territorio comunale, con alcuni principi comunicativi.

### PRINCIPI PER COMUNICARE IL RISCHIO

- 1) **Mai Negare**, nascondere o sminuire i Rischi;
- 2) **Condividere informazioni**, chiare, trasparenti e tempestive sul Rischio e sulle contromisure da adottare per prevenirlo o mitigarlo;
- 3) **Ammettere** limiti e incertezze del sapere disponibile;
- 4) **Tenere conto** delle percezioni, conoscenze, esperienze, valori e atteggiamenti dei destinatari nei confronti del Rischio;
- 5) **Comprendere** le logiche dei mass media e usare i canali comunicativi più adatti per raggiungere i destinatari;
- 6) **Rispettare** le preoccupazioni dei cittadini e non rassicurare a ogni costo;
- 7) **Adottare** un atteggiamento aperto e dialogico con tutti gli interlocutori;
- 8) **Favorire** il coinvolgimento degli stakeholder nella gestione del Rischio;
- 9) **Monitorare** gli effetti della comunicazione del Rischio.

### INCONTRI CON LA POPOLAZIONE

Il percorso concertativo con la popolazione da parte dell'Amministrazione Comunale, in cui sono state invitate anche le Associazioni del territorio comunale, è stato organizzato su 6 riunioni alle ore 20.00, tutte promosse tramite l'App. Municipium e locandina. (fig.4).

La presentazione della bozza Piano PC, inizia con una introduzione generale dei principi della Protezione Civile, visionando il posizionamento delle Aree di Emergenza e verificando i Rischi più probabili del territorio comunale.

Ai presenti sono stati consegnati:

1. un modulo anonimo per le osservazioni, da completare/inviare/portare in Municipio, indicando eventuali zone di dissesto idro-geologico o altri pericoli presenti nel territorio comunale (fig.1).
2. Un opuscolo con varie indicazioni sui comportamenti da adottare per i Rischi più probabili e una mappa con le Aree di Emergenza. (fig.2)
3. Un modulo per la raccolta volontaria dei dati sulle Persone Fragili. (fig.3)

Nelle varie riunioni, ai presenti è stato comunicato la presenza nel sito istituzionale del comune della bozza del Piano PC.

L'attività informativa proseguirà anche dopo l'approvazione del Piano PC in altre forme/modi di diffusione della sensibilità sui Rischi del territorio quali:

- ✓ **Invio opuscoli sui comportamenti da adottare da parte dei Cittadini per i Rischi più probabili;**
- ✓ **Pubblicazioni di Avvisi sul sito Istituzionale;**
- ✓ **Verranno organizzate Esercitazioni/Addestramenti a tutti i livelli della Struttura Comunale;**
- ✓ **Ci potranno essere dei Convegni;**
- ✓ **Sui siti internet si potranno organizzare dei workshop di approfondimento;**
- ✓ **Verranno proposti dei questionari mirati, riunioni e incontri aperti alla cittadinanza e/o reportage fotografici;**
- ✓ **Nell'App. Municipium, in prima pagina, è presente una cartella Protezione Civile con le indicazioni dei comportamenti da adottare per i Rischi.**

La formazione è anche concertazione, per entrambe **è un percorso che non termina** con la pianificazione del Piano di PC, ma che continua costantemente nella vita ordinaria dell'Amministrazione Comunale.

### **Osservazioni**

Alcuni cittadini e comitati hanno presentato osservazioni con varie indicazioni che sono state recepite.

Dicembre 2025  
Il Sindaco

Il Tecnico Redattore



Seguono allegati detti.

Fig.1




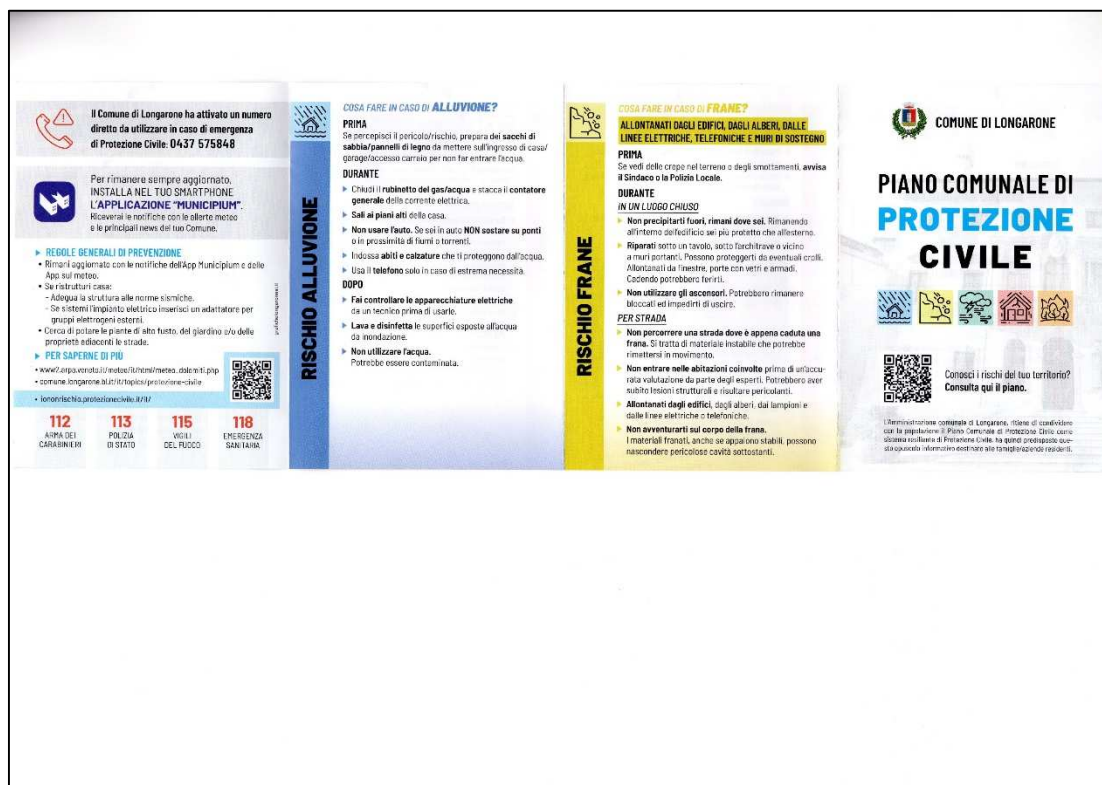
		
<b>Comune di Longarone</b>	<b>Provincia di Belluno (BL)</b>	
<b>Oggetto:</b> Aggiornamento Piano Comunale di Protezione Civile.		
<b>Osservazioni</b>		
<p>Nel territorio comunale hai notato qualche dissesto (Frane, crolli, allagamenti ecc.)</p> <p>NO <input type="checkbox"/> SI <input type="checkbox"/> DOVE: _____</p> <p>_____</p>		
<p>Nel territorio comunale hai notato qualche pianta schiantata o pericolosa in fase di caduta, vicino a strade, edifici ecc..?</p> <p>NO <input type="checkbox"/> SI <input type="checkbox"/> DOVE: _____</p> <p>_____</p>		
<p>Ti senti al sicuro a Longarone? SI <input type="checkbox"/> NO <input type="checkbox"/> Perché? _____</p> <p>_____</p>		
<p>In merito al Piano PC Presentato e disponibile sul sito istituzionale del Comune ritieni ci siano altri rischi da verificare?</p> <p>NO <input type="checkbox"/> SI <input type="checkbox"/> CHE COSA: _____</p> <p>_____</p>		
<p>Altro: _____</p> <p>_____</p> <p>_____</p>		
<p><b>Puoi consegnare il presente modulo a:</b></p> <ul style="list-style-type: none"><li>- Ufficio Protocollo in comune in via Roma 60;</li><li>- Mail <a href="mailto:protocollo@comune.longarone.bl.it/comune.longarone.bl@pecveneto.it">protocollo@comune.longarone.bl.it/comune.longarone.bl@pecveneto.it</a></li><li>- Per Posta indirizzata al Comune di Longarone in via Roma 60, Longarone 32013.</li><li>- Questa sera alla Referente della serata.</li></ul>		

Fig.2  
Opuscolo in A3  
Lato Anteriore



Lato Posteriore

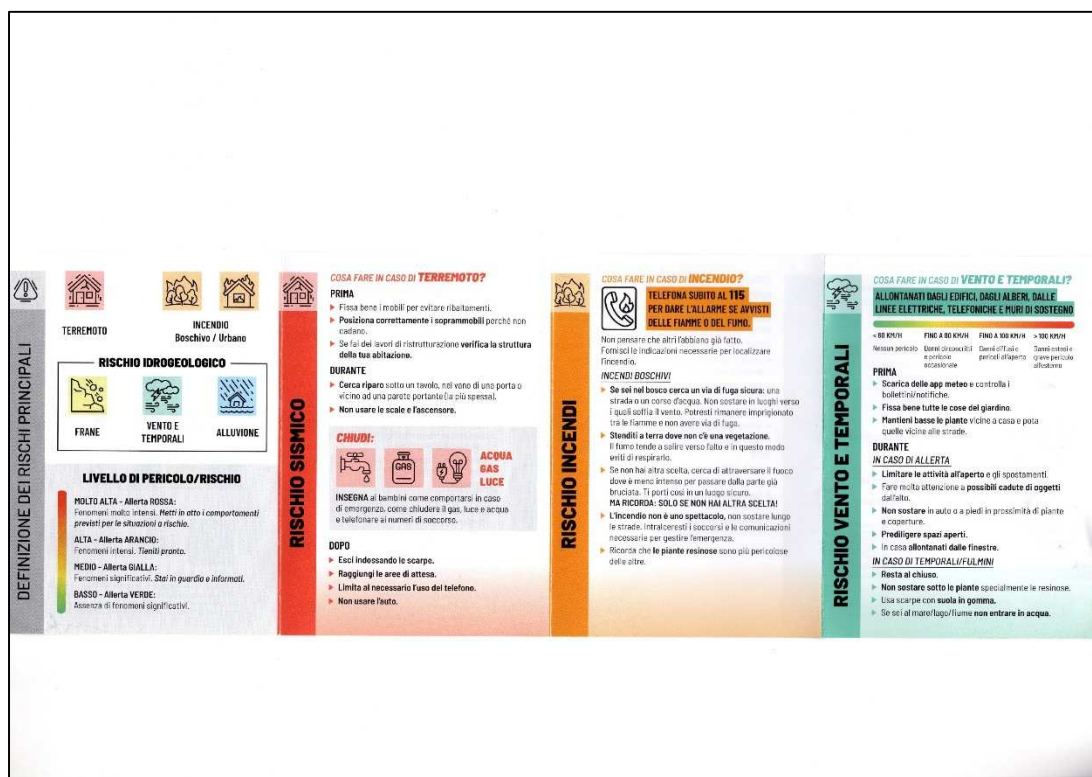




Fig.3

**COMUNE DI LONGARONE (BL)**  
Provincia di Belluno

**MODULO PER L'INSERIMENTO SUL PIANO COMUNALE DI PROTEZIONE CIVILE  
DI PERSONE DIVERSAMENTE ABILI O FRAGILI**

**DATI ANAGRAFICI DELLA PERSONA CON DISABILITA'/FRAGILITA'**

Cognome \_\_\_\_\_ Nome \_\_\_\_\_

Data di Nascita \_\_\_\_\_ Luogo di Nascita \_\_\_\_\_

Residente a \_\_\_\_\_ Via - n. \_\_\_\_\_

Telefono \_\_\_\_\_

**DATI ANAGRAFICI DEL FAMILIARE O DELLA PERSONA DI RIFERIMENTO**

Titolo (es. genitore/figlio/tutore, ecc...) \_\_\_\_\_ Nome \_\_\_\_\_

Cognome \_\_\_\_\_ Luogo di Nascita \_\_\_\_\_

Data di Nascita \_\_\_\_\_ Via - n. \_\_\_\_\_

Telefono \_\_\_\_\_

Residente a \_\_\_\_\_

Vive con la persona con disabilità/fragilità ☐ SI ☐ NO

**DATI RELATIVI ALLA BITAZIONE**

Indirizzo \_\_\_\_\_

Piano \_\_\_\_\_

Ascensore: ☐ SI ☐ NO

Tipologia: ☐ Condominio ☐ Casa singola ☐ Casa a schiera

☐ Fabbricato senza piani superiori sicuri

☐ Fabbricato con piani superiori sicuri

Presenza barriere architettoniche: ☐ SI ☐ NO

**INFORMAZIONI RELATIVE ALLA DISABILITA'/FRAGILITA'**

Tipo di disabilità/fragilità: ☐ Temporanea ☐ Permanente

☐ Miotoria specificare \_\_\_\_\_

☐ sensoriale uditiva ☐ Sensoriale visiva

☐ Intellettiva/disabile psichico ☐ Fragilità

Da presentare all'UFF. Protocollo, in busta chiusa con la scritta **Persone Fragili**

**COMUNE DI LONGARONE (BL)**  
Provincia di Belluno

Tipo di disabilità/fragilità

☐ Autosufficiente ☐ Autosufficiente con ausili ☐ Non autosufficiente

☐ Collaborativo ☐ Non collaborativo

☐ Cosciente ☐ Non cosciente

☐ Persona allettata

Ausili e attrezzature di supporto vitale \_\_\_\_\_

Farmaci salvavita necessari \_\_\_\_\_

**ALTRE INFORMAZIONI**

☐ Vive da solo

☐ Vive con a tre persone

☐ Vive con altre persone ma nelle seguenti ore del giorno è solo/a

Specificare \_\_\_\_\_

Se vive con altri, essi sono in grado di accompagnarlo/a o trasportarlo/a da soli all'apperto, fuori dall'abitazione, in caso di ordine di evacuazione ☐ SI ☐ NO

Il sottoscritto \_\_\_\_\_ **PERSONA DISABILE / PERSONA DI RIFERIMENTO** si impegna a comunicare tempestivamente al Comune di Longarone qualsiasi variazione delle informazioni dichiarate e a rinnovare/confermare annualmente i dati.

Longarone, lì \_\_\_\_\_

**FIRMA PERSONA DISABILE/PERSONA DI RIFERIMENTO**

\_\_\_\_\_

**Autorizzazione all'utilizzo dei dati personali**

Dichiana di essere informato al fin della tutela e della riservatezza dei dati personali, ai sensi e per gli effetti del D.Lgs. 196/2003 e ssmanti il (D.Lgs.101/20-8) e del Regolamento (UE) 679/2016 che le informazioni personali raccolte saranno trattate, anche con l'ausilio di mezzi elettronici, esclusivamente dal Comune di Longarone nell'ambito del Piano Comunale di Protezione Civile e delle attività connesse e conseguenti, e non saranno comunicati ad altri soggetti, né saranno oggetto di diffusione. La sottoscrizione in calce costituisce autorizzazione a tale uso.

Longarone, lì \_\_\_\_\_

**FIRMA PERSONA DISABILE/PERSONA DI RIFERIMENTO**

\_\_\_\_\_

Da presentare all'UFF. Protocollo, in busta chiusa con la scritta **Persone Fragili**



Fig.4

Esempio di Locandina (fig.4)

# PRESENTAZIONE

## Piano comunale di protezione civile

### CALENDARIO INCONTRI SUL TERRITORIO

-  **MARTEDÌ 14 OTTOBRE 2025 ORE 20:00**  
**CASTELLAVAZZO SALA CONSILIARE**  
CON FOCUS SU: CASTELLAVAZZO, OLANTRERGHES E PODENZOI
-  **MARTEDÌ 21 OTTOBRE 2025 ORE 20:00**  
**IGNE CENTRO SOCIALE**  
CON FOCUS SU: IGNE E SOFFRANCO
-  **MARTEDÌ 4 NOVEMBRE 2025 ORE 20:00**  
**FORTOGNA SALA FRAZIONALE**  
CON FOCUS SU: FORTOGNA E FAÈ DESEDAN
-  **MARTEDÌ 11 NOVEMBRE 2025 ORE 20:00**  
**CODISSAGO MUSEO DEGLI ZATTIERI**  
CON FOCUS SU: CODISSAGO, RIVALTA, ZONA ARTIGIANALE E LOCALITÀ MALCOLM
-  **MARTEDÌ 25 NOVEMBRE 2025 ORE 20:00**  
**PROVAGNA EX LATTERIA**  
CON FOCUS SU: PROVAGNA, DOGNA E ZI VILLANOVA
-  **MARTEDÌ 2 DICEMBRE 2025 ORE 20:00**  
**LONGARONE SALA POPOLI D'EUROPA**  
CON FOCUS SU: LONGARONE, PIAN, PIRAGO, MUDA MAÈ E ROGGIA

**CONOSCI I RISCHI DEL TUO TERRITORIO?**



**CONSULTA QUI IL PIANO**



**COMUNE DI LONGARONE**  
**UFFICIO PROTEZIONE CIVILE**

**INSTALLA L'APP "MUNICIPIUM" PER RIMANERE SEMPRE AGGIORNATO**